

Opmaakgegevens voor flowpack 210 mm x 120 mm

- Bij voorkeur een vector bestand: PDF of AI.
- Alternatief: PSD (resolutie: 300 DPI).
- Mag geschaald aangeleverd worden.
- Zorg dat de gehele checklist op de derde pagina van dit bestand is afgevinkt.

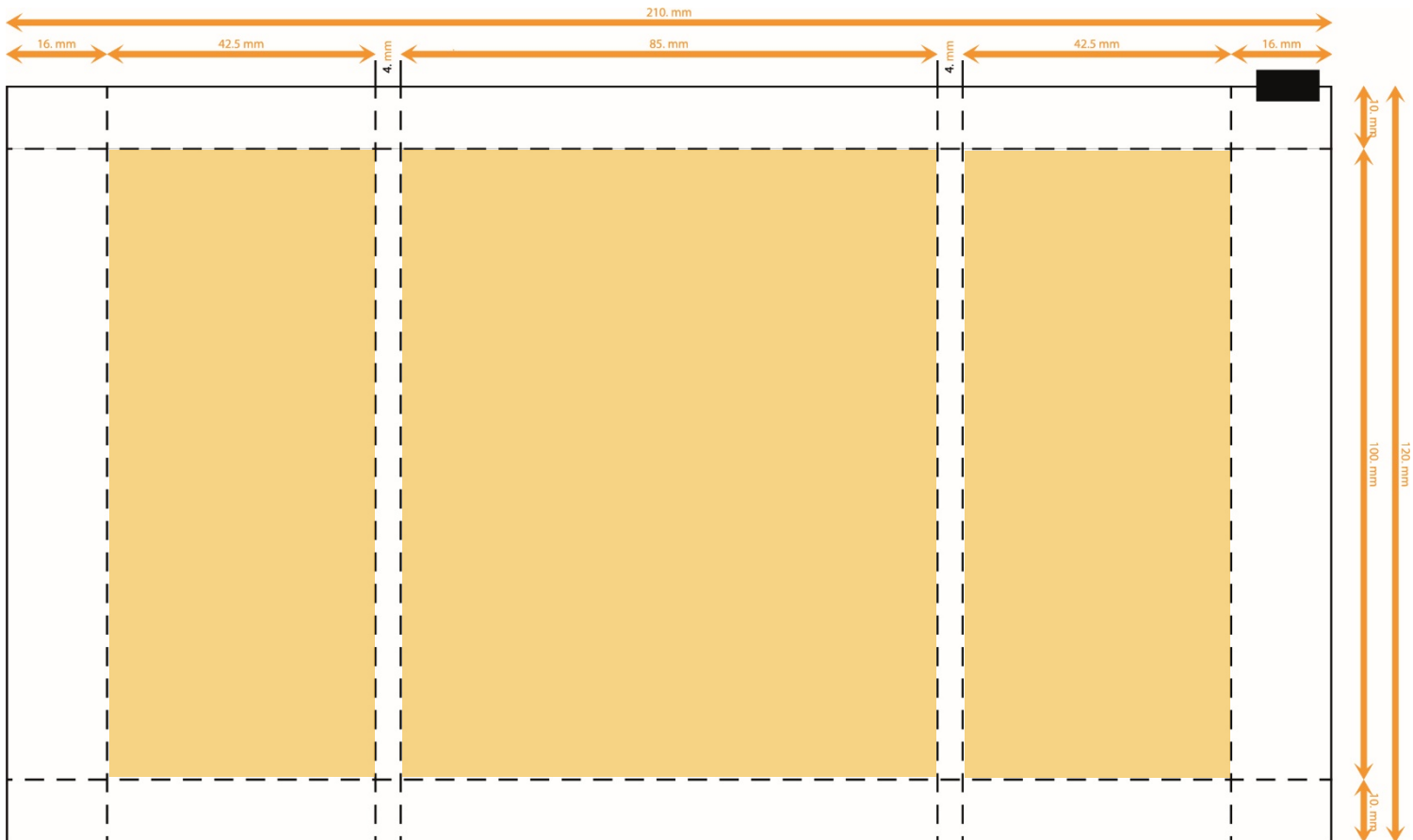

Informatie aanlevering

- 210 mm x 120 mm, 3 mm marge
- Bestandstype: PDF, AI, PSD
- Voor PDF en AI: afbeeldingen insluiten en tekst in lettercontouren
- Voor PSD: minimale resolutie is 300 DPI
- CMKY-kleuren
- Artwork mag volledig aflopend zijn.
- Plaats echter vitale informatie binnen de oranje vlakken.
- Het vermelden van de ingrediënten is verplicht (zie volgende pagina voor de te gebruiken informatie)

Contact

Ingrediënten stroopwafel flowpack

Ingredients;

Wheatflour, 33% syrup (glucose-fructose syrup, sugar, 11% butter <milk>, natural caramelized sugar, starch, emulsifier: sunflower lecithin), margarine (vegetable fat <palm>, water, vegetable oil <rapeseed>, emulsifier: mono- and diglycerides of fatty acids, acidity regulator: citric acid), sugar, glucose-fructose syrup, chicken barn whole egg, salt, raising agents: sodium bicarbonate; ammonium bicarbonate, starch, emulsifier: sunflower lecithin, cinnamon.

Manufactured in a facility which processes peanuts

Nutrition Value per 100 gram

Energy	1837 kJ 439 kcal
Fat	18 gram
of which saturates	9.9 gram
Carbohydrates	63 gram
of which sugars	36 gram
Protein	4.2 gram
Salt	0.50 gram

Ingrediënten;

Tarwebloem, 33% stroop [glucose-fructose stroop, suiker, 11% roomboter <melk>, natuurlijk gecarameliseerd suiker, zetmeel, emulgator (zonnebloem lecithine)], margarine [plantaardig vet (palm); water; plantaardige olie (raapzaad); emulgator (mono- en diglyceriden van vetzuren); zuurteregelaar (citroenzuur)], suiker, glucose-fructosestroop, scharrel kipheelei, zout, rijsmiddelen [natriumbicarbonaat, ammoniumbicarbonaat], zetmeel, emulgator (zonnebloem lecithine), kaneel

Geproduceerd in een bakkerij waar pinda's en noten (amandelen, hazelnoten) verwerkt worden.

Voedingswaarde per 100 gram

Energie	1837 kJ 439 kcal
Eiwit	4.2 gram
Vetten	18 gram
verzadigd	9.9 gram
Koolhydraten	63 gram
waarvan suikers	36 gram
Zout	0.50 gram

Contact

Dutch Food Concepts
Smederij 6 | 2211 SM Noordwijkerhout
info@dutchfoodconcepts.nl
0252 34 96 17

Checklist flowpack verpakking

Product _____ Art.Nr. _____

Etiket / folie / zakje / doosje

Talen: NL ENG DU FA

Volgens artikel 9 van Verordening 1169/2011, zijn de volgende vermeldingen in alle betreffende talen verplicht op de product verpakking;

	Akkoord	Wijzigen	N.V.T.
<i>Benaming van het product.</i>	<input type="checkbox"/>	<input type="checkbox"/>	<input type="checkbox"/>
<i>Lijst van ingrediënten volgens KWID. Zie document "Wettelijke declaratie & Voedingswaarde" betreffende product.</i>	<input type="checkbox"/>	<input type="checkbox"/>	<input type="checkbox"/>
<i>Elke stof/ technische hulpstof genoemd in Bijlage II (allergenen) of daarvan afgeleide stoffen en welke nog aanwezig is in het eindproduct. Allergenen in onderscheidend lettertype.</i>	<input type="checkbox"/>	<input type="checkbox"/>	<input type="checkbox"/>
<i>Netto hoeveelheid in grammen. In gezichtsveld benaming.</i>	<input type="checkbox"/>	<input type="checkbox"/>	<input type="checkbox"/>
<i>Datum van minimale houdbaarheid (verwijzing naar).</i>	<input type="checkbox"/>	<input type="checkbox"/>	<input type="checkbox"/>
<i>Bijzondere bewaar- en/of gebruiksvoorwaarden.</i>	<input type="checkbox"/>	<input type="checkbox"/>	<input type="checkbox"/>
<i>Naam of handelsnaam en adres van exploitant als in art 8, lid 1 bis. Dus van degene onder wiens naam het product in de handel wordt gebracht.</i>	<input type="checkbox"/>	<input type="checkbox"/>	<input type="checkbox"/>
<i>Land van oorsprong of plaats van herkomst overeenkomstig artikel 26.</i>	<input type="checkbox"/>	<input type="checkbox"/>	<input type="checkbox"/>
<i>Een gebruiksaanwijzing indien noodzakelijk.</i>	<input type="checkbox"/>	<input type="checkbox"/>	<input type="checkbox"/>
<i>Een voedingswaarde vermelding per 100g volgens bijlage I. (Energie in kJ en kcal, vet, verzadigd vet, koolhydraten, suikers, eiwit, zout)</i>	<input type="checkbox"/>	<input type="checkbox"/>	<input type="checkbox"/>
<i>Tekst duidelijk leesbaar met een letterhoogte van minimaal 1.2 mm (indien etiket < 80 cm² minimaal 0,9 mm).</i>	<input type="checkbox"/>	<input type="checkbox"/>	<input type="checkbox"/>

Contact